



Camera di Commercio  
Latina

Programma promozionale  
per l'internazionalizzazione  
dell'Economia del Mare del Lazio

Progetto YMF Blue Lazio International

Catalogo Digitale delle Imprese





Camera di Commercio  
Latina

Programma promozionale  
per l'internazionalizzazione  
dell'Economia del Mare del Lazio

Progetto YMF Blue Lazio International

Catalogo Digitale delle Imprese

Oggi giorno l'internazionalizzazione assume una connotazione diversa rispetto al passato, non identificandosi semplicemente con l'attività di esportazione o con la costituzione di unità territoriali in Paesi stranieri. Le imprese del territorio possono scegliere di superare i confini del mercato domestico vendendo i propri prodotti all'estero, alleandosi con partner stranieri, decentrando la produzione, ricorrendo a finanziamenti concessi da altri Paesi, impiegando personale straniero o confrontandosi, anche sul mercato interno, con concorrenti di diversa nazionalità.

Ciò che rileva è che tutte, ivi comprese quelle di piccole dimensioni e lungi da alcun intento di internazionalizzazione, devono interrogarsi sull'impatto che la globalizzazione può avere sulle evoluzioni delle modalità competitive e sui risultati della propria attività.





Con tali premesse nasce, all'interno del progetto **YMF Blue Lazio International**, la realizzazione di un catalogo digitale, quale strumento innovativo di promozione, sui mercati esteri e non, di alcune delle eccellenze produttive e commerciali di imprese regionali che hanno preso parte alle attività di progetto e manifestato il loro interesse ad essere presenti in questa raccolta liberamente sfogliabile e/o scaricabile dal sito istituzionale della **Camera di Commercio di Latina** ([www.cameradicommerciolatina.it](http://www.cameradicommerciolatina.it)). Nel presente catalogo oltre a dare ampio risalto alla descrizione dell'impresa e della sua produzione, con immagini rappresentative dei processi di lavorazione, si focalizza l'attenzione sulle certificazioni di prodotto e/o processo ottenute, a testimonianza dell'affidabilità e delle caratteristiche qualitative dei beni e dei servizi offerti, completando le informazioni con l'indicazione dei link e dei contatti aziendali.

Uno strumento, dunque, in sintonia con i meccanismi di marketing digitale che negli ultimi anni hanno trasformato il mercato, il mondo del lavoro e la ricerca delle opportunità per restare competitivi, che consentirà una conoscenza a livello globale delle realtà imprenditoriali laziali aderenti aumentandone, di sicuro, visibilità e successo.

## OBIETTIVI DEL PROGETTO

**YMF Blue Lazio International** nasce in risposta all'**Avviso Pubblico della Regione Lazio** come manifestazione di interesse per la promozione del sistema produttivo regionale, così come previsto dalla L.R. n. 5/2008 Disciplina degli interventi regionali a sostegno dell'**internazionalizzazione delle piccole e medie imprese del Lazio**.

Il progetto, integrato ed a regia regionale, ha supportato l'attivazione di misure ed azioni di internazionalizzazione per le imprese del Lazio, afferenti le filiere produttive legate dell'**Economia del Mare**. Sono state strutturate azioni ed iniziative che hanno favorito effettivi processi di aggregazione e cooperazione, rafforzando competenze organizzative e di marketing delle imprese nei processi di identificazione dei mercati e di qualificazione dell'offerta.

In relazione a ciò, la **Camera di Commercio di Latina**, in sinergia con Enti ed Istituzioni, ha garantito:

1. L'esplicitazione del reale valore dell'"Economia del Mare e ricerca di proposte e filoni di intervento che possono essere attuare per la facilitazione dei processi di internazionalizzazione delle imprese laziali;
2. La messa a sistema di progetti e risorse della rete camerale ed istituzionale regionale, su tematiche di interesse strategico e trasversali ai settori ed alle filiere di interesse, attraverso policy di sistema e di collaborazione sinergica;
3. La promozione di uno sviluppo sostenibile integrato: economico, sociale ed ambientale;
4. L'individuazione, catalogazione e promozione internazionale delle filiere di eccellenza produttiva regionale legate all'Economia del Mare.



## PARTENARIATO DI PROGETTO

La **Camera di Commercio di Latina** è Ente pubblico dotato di autonomia funzionale e, in quanto tale, Ente esponenziale e di autogoverno del sistema delle oltre 57.000 imprese del territorio iscritte nel Registro delle Imprese, svolgendo, sulla base del principio di sussidiarietà di cui all'art.118, quarto comma, della Costituzione, funzioni di interesse generale, di sostegno allo sviluppo e di trasparenza del mercato, nazionale e internazionale.

Tra le linee programmatiche camerali, in questa fase particolare e diffusa di indicatori economici non positivi, dove la priorità è il sostegno per il sistema produttivo, l'internazionalizzazione è la voce più rilevante delle uscite del Bilancio; tra i settori di maggior rilievo dell'economia provinciale va annoverato l'agroalimentare ed il chimico-farmaceutico ma la filiera dell'Economia del Mare (che comprende il turismo, la portualità commerciale e turistica, la pesca, l'artigianato, l'agricoltura e le produzioni tipiche, la cantieristica navale, i trasporti, la formazione, i servizi, la logistica, l'ambiente e la cultura), rappresenta senza dubbio la principale vocazione che continua a crescere, a creare occupazione ed attorno alla quale sono cresciuti gli interessi delle istituzioni deputate alla programmazione di medio-lungo periodo dello sviluppo locale. In questi anni, alla Camera di Commercio di Latina è stata riconosciuta una leadership istituzionale nell'ambito del sistema camerale nazionale in materia di politiche di sviluppo dell'economia del mare, attraverso un piano di interventi che ha visto iniziative quali lo Yacht Med Festival affermarsi tra le più importanti manifestazioni del panorama fieristico nazionale.

L'**Unioncamere Lazio** cura e rappresenta gli interessi generali delle cinque Camere di Commercio associate della regione, degli enti, società, consorzi e organismi da loro costituiti, nei confronti della Regione Lazio e delle istituzioni presenti nell'ambito regionale, per la trattazione e la definizione di materie ed iniziative di interesse comune, orientando il business nella mappa anagrafica imprenditoriale delle oltre 600 mila imprese presenti nei territori delle cinque province del Lazio. Unioncamere Lazio realizza il proprio programma delle attività attraverso una struttura snella e flessibile, che garantisce la continuità operativa ed assicura la conservazione del know how maturato. Inoltre, interpreta il ruolo di Istituzione di sintesi e

raccordo del Sistema camerale del Lazio, attraverso il raggiungimento degli obiettivi prefissati nella propria programmazione annuale, nonché nella definizione di progetti funzionali allo sviluppo del sistema camerale regionale stesso. Sul piano dei rapporti istituzionali, Unioncamere Lazio si qualifica quale interlocutore privilegiato della Regione Lazio, degli altri Enti pubblici, delle Autonomie funzionali e dei principali organismi della rappresentanza associativa. Nello specifico del presente progetto, la sinergia collaborativa della Camera di Commercio di Latina con l'Unioncamere Lazio ruota attorno alla organizzazione e realizzazione dello Yacht Med Festival, di Gaeta, manifestazione internazionale dedicata all'economia del mare nonché all'organizzazione congiunta della partecipazione alla fiera internazionale della nautica di Cannes (Festival de La Plaisance), con una presenza collettiva di imprese laziali.

**L'Azienda Speciale per l'economia del mare**, costituita ad iniziativa della Camera di Commercio di Latina, ai sensi dell'art.2 della L.29.12.1993, n.580, (come modificato dal D.Lgs 23 del 15 febbraio 2010) e degli artt.18, comma 2, lett. j) e 32 dello Statuto Camerale, opera per la promozione e la valorizzazione dell'economia del mare della provincia di Latina. L'operatività dell'Azienda Speciale ruota attorno alla promozione, conoscenza, diffusione e valorizzazione delle attività e delle risorse legate all'economia del mare della provincia di Latina, mediante diverse tipologie di interventi ed anche tramite l'organizzazione e/o la partecipazione a fiere, mostre, esposizioni di settore sul territorio nazionale e all'estero nonché la gestione di musei e spazi espositivi dedicati all'economia del mare. La struttura, inoltre, effettua studi analitici di settore e sulle risorse locali per migliorare l'elaborazione di strategie globali di sostegno e promozione del territorio locale mediante rilevazione ed analisi dei dati sull'andamento del mercato turistico; promuove rapporti permanenti con Istituti di studio e di documentazione e con centri di ricerca italiani e stranieri, necessario supporto all'attività delle imprese di settore operanti sul territorio; assume ogni altra iniziativa necessaria ed utile al conseguimento degli scopi di cui ai precedenti punti, anche attraverso pubblicazioni, studi, seminari, congressi ed incontri di operatori italiani e stranieri; organizza e gestisce la manifestazione Yacht Med Festival; ricerca investimenti esterni presso organismi pubblici e comunitari, al fine di avviare progettualità, anche attraverso partenariati e cooperazioni internazionali, a favore dell'imprenditoria locale e del territorio di competenza; Istituisce centri di servizi imprenditoriali.

La **Regione Lazio**, anche attraverso Lazio Innova, società in house che opera nella progettazione e gestione di azioni e programmi di aiuto per la crescita economica, l'accesso al credito, lo sviluppo del territorio e il sostegno all'innovazione, con funzioni di assistenza tecnica specialistica con particolare riferimento all'attuazione della programmazione europea, al fine di agevolare e sostenere la competitività del sistema produttivo, ha promosso politiche di internazionalizzazione delle PMI laziali principalmente attraverso:

- A) L.R.05/2008 "Disciplina degli interventi regionali a sostegno dell'internazionalizzazione delle piccole e medie imprese nel Lazio", attraverso interventi indiretti, attraverso Sviluppo Lazio Spa, e/o diretti, con la concessione di contributi alle PMI, attraverso la pubblicazione di appositi bandi regionali;
- B) Accordo di Programma in materia di internazionalizzazione tra Ministero Sviluppo economico e Regione Lazio.

Nel Nuovo programma di interventi la Regione Lazio metterà a disposizione del territorio 15 milioni di euro tra Fondi europei e regionali per bandi ed azioni a regia regionale al fine di supportare l'internazionalizzazione, in entrata e in uscita, e l'innovazione dell'economia laziale per imprimerle un nuovo slancio., in stretto coordinamento e sinergia con altri programmi regionali e nazionali.

La stretta correlazione tra internazionalizzazione e innovazione è l'elemento caratterizzante il Programma di interventi, che si basa su quattro principi fondamentali: Internazionalizzazione come acceleratore dell'innovazione e come mezzo per aumentare la competitività complessiva dell'industria laziale; Complementarietà con gli altri programmi nazionali e regionali, attraverso una sempre maggiore interazione con i progetti di Governo, Ice e Conferenza delle Regioni; Networking internazionale e "diplomazie economiche" per facilitare l'accesso delle imprese laziali ai mercati attraverso la costruzione di rapporti economici duraturi con i partner internazionali; Approccio partecipativo per tenere conto delle esigenze di tutte le imprese, quelle già presenti sui mercati internazionali e quelle che vi si affacciano per la prima volta.





# ABA Holding S.r.l.s.

Piattaforma Noleggio imbarcazioni

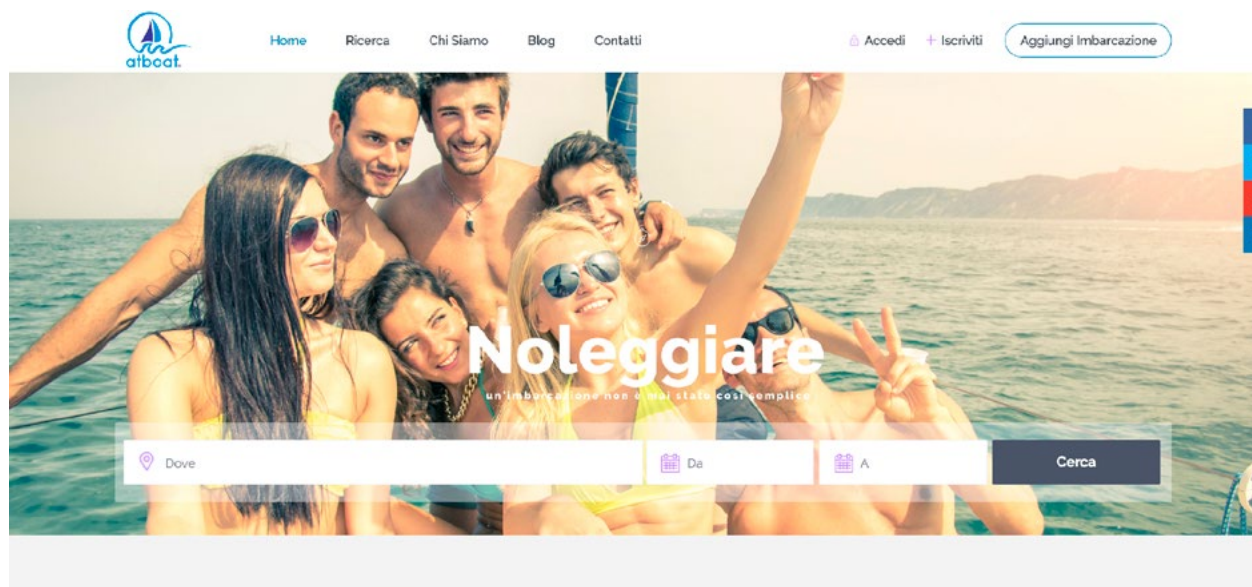

## Anagrafica Impresa

**Aba Holding S.r.l.s.**

**P. IVA/C.F.:**  
02773800590

**Tel.:**  
800 135911

**Sito Web:**  
www.atboat.com

**Email:**  
info@atboat.com

## Descrizione dell'impresa

Abbiamo sviluppato un marketplace di noleggi di imbarcazioni dove l'utente attraverso dei filtri ben definiti può scegliere l'imbarcazione più adatta alle sue esigenze, nel posto del mondo che desidera e per i giorni necessari, ad un prezzo più conveniente che andando sul posto.

La particolarità nel progetto, è che il noleggio può essere richiesto anche in sharing, ovvero condivisione di cabine per il noleggio a scopo turistico.

Il sito sarà fruibile oltre che in lingua italiana, in inglese, in francese, in russo, in cinese, in spagnolo e in arabo, il cliente inoltre potrà scegliere di pagare nella valuta del proprio paese.

Atboat incassa dall'utente solo l'acconto del noleggio pari al 2,9%, l'utente poi pagherà all'armatore la restante parte del costo del noleggio. L'acconto pagato dall'utente viene trattenuto totalmente da atboat quale commissione per il servizio offerto.

Al cliente che disdice il noleggio entro 96 ore, verranno rimborsate le commissioni complete.

Al cliente che non disdice il noleggio, ma non usufruisce del servizio, l'acconto viene trattenuto da atboat, e il 2% dell'importo del noleggio, versato all'armatore a titolo di penale per il disservizio causato.

## Descrizione della produzione

Io personalmente ho superato l'esame da mediatore marittimo nel 2011 alla camera di commercio di Roma. È stata costituita la società di capitali a Giugno 2014 per la quale sono il legale rappresentante ed è stata iscritta presso la camera di commercio di Latina.

È stata iscritta all'albo delle startup innovative a Maggio 2015.  
Abbiamo sviluppato la piattaforma di prenotazione utilizzabile all'indirizzo [www.atboat.com](http://www.atboat.com)

È stato creato il marchio dell'azienda ed è stato registrato.  
È stato creato il numero verde per le prenotazioni telefoniche 800.13.59.11

ABA Holding S.r.l.s.

## Certificazioni

Iscritti all'albo dei mediatori marittimi



## Contatti

Piazza Carlo III snc  
04024 - Gaeta (Lt)

Stefano Melia  
Tel.: +39 329 73 88 785





## Anagrafica Impresa

**AD.G. S.r.l.**

**P. IVA:**  
01661110591

**Tel.:**  
+39 0771 77 16 62

**Sito web:**  
[www.reginadelsud.com](http://www.reginadelsud.com)

**PEC:**  
[adgsql@cgn.legalmail.it](mailto:adgsql@cgn.legalmail.it)

## Descrizione dell'impresa

Attività prevalente esercitata dall'impresa:

Ormeaggio e servizi per la nautica da diporto.

Attività secondaria esercitata:

Dal 25.07.2014 È iniziata l'attività di consulenza nautica nell'ambito del noleggio natanti da diporto



## Descrizione della produzione

La gestione in conto proprio o terzi di pontili galleggianti, ormeggi, Rimessaggio di natanti da diporto; il commercio al minuto ed all'ingrosso di articoli nautici ed affini; l'attività di agenzia di brokeraggio nautico; acquisto e vendita di imbarcazioni, motori e ogni altro accessorio nuovo ed usato inerente la nautica da diporto, la costruzione e progettazione di pontili e strutture galleggianti; la consulenza nautica.

ADG S.r.l.



## Contatti

Via O. Spaventola Snc  
04023 - Formia (Lt)

Giovanni Gargano  
Tel.: +39 335 68 88 455  
Email: [ggargano56@gmail.com](mailto:ggargano56@gmail.com)

# ADM S.r.l. Unipersonale

Impiantistica navale



## Anagrafica Impresa

**ADM S.R.L. Unipersonale**

**P. IVA:**  
02533620593

**Tel.:**  
+39 0771 46 25 84

**Sito web:**  
[www.adm-srl.it](http://www.adm-srl.it)

**Email:**  
[info@adm-srl.it](mailto:info@adm-srl.it)

**Pec:**  
[adm-srl-unipersonale@pec.it](mailto:adm-srl-unipersonale@pec.it)

## Descrizione dell'impresa

ADM srl è specializzata nell'impiantistica Navale, ed in particolare nell'installazione di impianti elettrici e/o domotici su imbarcazioni da diporto. Gli impianti elettrici applicati alle imbarcazioni permettono di dotarle di sistemi di controllo e sicurezza all'avanguardia, per un controllo completo delle strumentazioni, delle funzionalità di bordo, della supervisione di specifiche aree da tenere sotto controllo (come scomparto motori o spazi abitabili). Attraverso l'utilizzo della domotica applicata alle imbarcazioni, è possibile automatizzare e controllare i diversi dispositivi di bordo (illuminazione, sicurezza, controllo porte, aria condizionata, tende, scale, Hi-Fi e intrattenimento) che siano collegati alla rete elettrica. Attraverso la progettazione e la realizzazione di un impianto domotico di bordo, è possibile disporre di un'imbarcazione completamente automatizzata. Eseguiamo anche servizio di rimessaggio per imbarcazioni e servizi portuali.



## Descrizione della produzione

Le aree di specifico intervento possono essere così elencate:

Realizzazione di cablaggi infrastrutturali, quadri elettrici, quadri comando, cruscotti, pannelli e impianti elettrici precablati, impianti per la protezione da fulmini, sistemi di video controllo; e inoltre, installazione di impianti domotici (controllo remoto delle attrezzature di bordo) per:

**Sicurezza:** la domotica applicata alla sicurezza di bordo permette di avere sotto controllo l'imbarcazione, e di essere così pronto ad intervenire concretamente (e correttamente) in caso di problemi come allagamento sentine, incendi, malfunzionamento motori, temperatura e pressione valvole motori...

**Illuminazione e Accessori:** la domotica applicata all'illuminazione di bordo permette il controllo completo di tutto il reparto luci dell'imbarcazione, garantendo un accesso immediato e specifico allo specifico neon o punto luce da controllare; inoltre controllo tende, ponti, ed altri accessori che possono aumentare il comfort della vostra imbarcazione

**Condizionamento:** la domotica applicata al sistema di condizionamento di bordo permette di controllare in modo digitale tutto ciò che riguarda l'accensione e lo spegnimento dei condizionatori di bordo, e le temperature dei singoli fancoils

ADM S.r.l. Unipersonale

## Certificazioni

**CERTIFICAZIONE F-GAS (Regolamento 517/2014)**

**CERTIFICAZIONE ISO 9001:2015 (in fase di acquisizione)**



## Contatti

Sede legale:  
Via del Colle c/da Canali, 4  
04024 - Gaeta (Lt)

Sede operativa:  
Via Europa, 98  
04024 - Gaeta (Lt)

Tel.: +39 329 46 46 346

# Agnoni S.r.l.

Impresa di produzione gastronomica tradizionale



## Anagrafica Impresa

**Agnoni S.r.l.**

**P. IVA/C.F.:**  
IT01805660592

**Sito Web:**  
[www.agnoni.it](http://www.agnoni.it)

**Email:**  
[info@agnoni.it](mailto:info@agnoni.it)

## Descrizione dell'impresa

Rispetto della terra e dei suoi ritmi, prodotti genuini, sapore d'altri tempi. Queste sono le tre chiavi che rendono speciali i nostri sottoli, creme e oli extravergine d'oliva. Una lezione che abbiamo appreso dalla tradizione della famiglia, dedita da generazioni al lavoro contadino. Oggi sono le nuove generazioni a proseguire la tradizione, con un imperativo: innovare mantenendo la nostra identità. Il tempo e l'esperienza ci hanno insegnato il modo migliore per coltivare la terra, trasformare i suoi frutti e conservarli, mantenendo intatto il sapore. Noi ne abbiamo fatto un'arte, e siamo convinti che, come tutte le arti, anche questa, pur arricchita dalle conoscenze e dalle tecnologie moderne, debba restare il più possibile artigianale. Crediamo nella terra, nei suoi ritmi, nei suoi sapori e nel lavoro dell'uomo, e, oggi come allora, ci impegniamo ogni giorno per offrirveli.



## Descrizione della produzione

La nostra missione è portare sulle vostre tavole prodotti vegetali genuini, che abbiano ancora il sapore di una volta. Per questo non usiamo additivi né conservanti, ma soltanto ingredienti naturali come sale, aceto e olio.

Le materie prime provengono esclusivamente da coltivazioni controllate, che non usano concimi chimici né pesticidi, e vengono lavorate secondo le ricette della tradizione familiare, con metodi ancora in gran parte artigianali.

Ecco perché i nostri sottoli e creme sono di alta qualità, gustosi nella loro semplicità, perfetti per aperitivi, antipasti e contorni da abbinare e reinterpretare a piacere, per ricette sempre nuove e golose.

Agnoni S.r.l.

## Certificazioni

Certificazione bio



## Contatti

Contrada Copellaro 1  
04010 - Cori (LT)

Guidi Romualdo - Agnoni Viviana  
Tel.: +39 06 96 78 668

# Bianchieri Francesco Saverio

Azienda olivicola biologica



## Anagrafica Impresa

**Azienda Olivicola Biologica Francsco Saverio Biancheri**

**Sito Web:**  
[www.colledelpolverino.it](http://www.colledelpolverino.it)

**P. IVA/C.F.:**  
02010360598

**Email:**  
[info@colledelpolverino.it](mailto:info@colledelpolverino.it)

**Tel.:**  
+39 329 94 33 008

## Descrizione dell'impresa

L'azienda di proprietà è si sviluppa su circa 20 ettari di cui 7,5 destinati a oliveto con circa 1150 piante di varietà Itrana Leccino e Frantoio.

Recuperata da uno stato di abbandono nell'anno 2000 l'azienda è condotta con metodo BIOLOGICO e ha fatto della qualità il proprio obbiettivo. Essa è situata nel comune di Priverno nel territorio dei monti Lepini e all'interno del bosco del POLVERINO. È in previsione un nuovo impianto di circa 700 nuovi olivi.



## Descrizione della produzione

La coltivazione avviene con metodo biologico. Le olive vengono raccolte precocemente, a mano con l'ausilio di sferzatori elettrici, sistemate in cassette di plastica forata per consentirne l'aerazione, e molite entro le 12 ore dalla raccolta da un frantoio a ciclo continuo a 2 fasi a temperatura di 27 gradi (molitura a freddo).

L'olio estratto viene stoccato in cisterne in acciaio inox con saturazione di gas inerte a temperatura costante di 16 gradi.

Bianchieri  
Francesco Saverio

## Certificazioni

Certificazione **BIOLOGICA**  
Certificazione **D.O.P COLLINE PONTINE**  
**PRESIDIO SLOW FOOD**



## Contatti

Via S. Martino, 80  
04015 - Priverno (LT)

Fax: +39 0773 90 29 78

# Bivacco S.r.l.s.

Distribuzione e commercializzazione di imbarcazioni a motore



## Anagrafica Impresa

**Bivacco Store S.r.l.s.**

**Email:**

bivaccostore@gmail.com

**P.IVA:**  
02816640607

**Tel.:**  
+39 0775 270927

## Descrizione dell'impresa

Il Bivacco si occupa di commercializzazione di imbarcazioni e navi da diporto, in Italia e all'estero.

E' presente in Italia a Frosinone (capoluogo di provincia a 60 km. a sud di Roma) e nel porto del Circeo, sulla costa pontina.

Si occupa inoltre di assistenza, charter, patenti e pratiche nautiche, attraverso strutture collegate.

E' distributore degli scafi del gruppo Rizzardi e quindi anche delle linee In e Technema.



## Descrizione della produzione

La società ha per oggetto la commercializzazione, la distribuzione, la locazione ed il noleggio, l'importazione e l'esportazione, in conto proprio o per conto terzi, di:  
unità naviganti di qualsiasi genere, da diporto e mercantili, nuove ed usate, accessori, strumenti ed elettronica marina di qualsiasi genere, propulsori marini nuovi ed usati, accessori e ricambi, strumentazione;

La società si occupa anche della realizzazione e della gestione, per conto proprio e per conto terzi, di:  
porti, approdi e darsene in genere, campeggi, villaggi turistici, rimessaggi, aree fieristiche ed altre strutture ricettive e ricreative, prodotti turistici in genere;



Bivacco S.r.l.s.

## Contatti

Viale Volsci 1  
03100 Frosinone (FR)

**Tel.:**  
+39 0775 270927

**Fax:**  
+39 0775 1850450

# Centro Assistenza Nautica Azzurra S.r.l.



Manutenzione e rimessaggio



## Anagrafica Impresa

**Centro Assistenza Nautica - Azzurra  
S.R.L.**

**P. IVA:**  
01285460596

**Tel.:**  
+39 0771 71 26 10

**Sito web:**  
[www.cantierazzurra.com](http://www.cantierazzurra.com)

**Pec:**  
[cantierazzurra@pec.it](mailto:cantierazzurra@pec.it)

## Descrizione dell'impresa

Centro assistenza nautica, cantiere navale, costruzione manutenzione e rimessaggio barche da diporto, riparazioni di motori. Refitting imbracazioni.



## Descrizione della produzione

Centro assistenza nautica- cantiere navale- costruzione manutenzione e rimessaggio barche riparazioni di motori-rappresentanza e distribuzione di barche, motori-rappresentanza, vendita, distribuzione, brocheraggio ed intermediazione di barche, nuove od usate, motori ed articoli per la pesca.

Centro Assistenza Nautica  
Azzurra S.r.l.

## Certificazioni

**CONTRATTI DI RETE DI IMPRESE:** Nome contratto: PIATTAFORMA SERVIZI INNOVATIVI PER LA NAUTICA - MA.R.E.  
Impresa di riferimento: SOGETEL - Srl - Cf: 04930950581

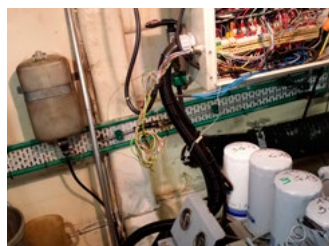
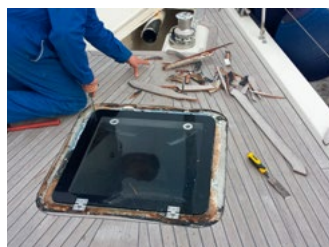

## Contatti

Lungomare Caboto lato mare, 27  
04024 - Gaeta (LT)

Ferdinando D'Urgolo  
Tel.: +39 335 80 75 857  
Email: [f.durgolo@cantieriazzurra.com](mailto:f.durgolo@cantieriazzurra.com)

# Colle Rotondo Salvatore Reali

Azienda agricola



## Anagrafica Impresa

**Colle Rotondo Salvatore Reali**

**Tel./Fax:**  
+39 06 78 20 675

**Sito web:**  
[www.colle-rotondo.it](http://www.colle-rotondo.it)

**Email:**  
[info@colle-rotondo.it](mailto:info@colle-rotondo.it)

## Descrizione dell'impresa

Azienda di circa 15 ettari dal 1.200 coltivati esclusivamente ad olivo, è posta in territorio particolarmente favorevole all'olivicoltura. A ridosso dei monti Lepini, alla giusta distanza dal mare, occupa un intero colle a dolce declivio roccioso, con altitudine di 150 metri, dalla singolare forma tondeggiante quasi al centro di una pianura..

COLLE ROTONDO, azienda agricola fondata nel 1700 da antenati dell'attuale titolare, dispone di terreno collinare con circa 4.500 piante di olivo della sola varietà Itrana ed ha propri impianti di stoccaggio climatizzati, imbottigliamento e confezionamento.

Coltiva, sin dal 1992, in produzione biologica certificata e garantita dal Ministero delle Politiche Agricole e produce, confeziona e commercializza olio extravergine d'oliva mono varietale (varietà ITRANA detta anche di Gaeta), biologico, non filtrato, estratto a freddo esclusivamente da olive della propria Azienda.

Annovera tra la propria clientela alberghi di categoria cinque stelle superiore, ristoranti di alta classe, enoteche e supermercati in Italia ed all'estero.

Esporta in cinque paesi del mondo di cui quattro appartenenti alla Comunità Europea.



## Descrizione della produzione

Garantiamo che l'olio extravergine d'oliva prodotto dall' Azienda agricola COLLE ROTONDO è estratto esclusivamente da una unica varietà di olivo denominata ITRANA, escludendo in modo assoluto miscele con oli di diverse e meno pregiate varietà.

L'ITRANA è una varietà di olivo coltivata nel Lazio meridionale; produce olive grosse, ovali, con polpa abbondante e buccia sottile, usate per consumo diretto.

Le olive sono raccolte allo stadio di prima invaiatura (olive colorate in superficie con polpa ancora verde). Solo questo stadio di maturazione garantisce una produzione di ottima qualità finale del prodotto.

Le olive sono raccolte a mano direttamente dall'albero con l'ausilio di sferzatori pneumatici e pettini in gomma per garantire l'integrità del frutto.

Subito dopo la raccolta, le olive sono trasferite in frantoio certificato biologico dove, eseguita l'operazione di mondatura e lavaggio in corrente d'acqua, avviene l'estrazione del mosto oleoso tassativamente a freddo. L'olio prodotto non viene filtrato con mezzi meccanici.

L'olio, depurato con successive decantazioni naturali, è conservato in idonei contenitori inox 18/10 in locali climatizzati.

L'olio così prodotto è di altissima qualità, ottima fluidità, con aspetto leggermente velato, colore verde scuro con riflessi ambra, fragrante, dal fruttato intenso ed armonioso, sapore delicato con leggero retrogusto di erba aromatica e mela verde, ottimo per condire a crudo gli alimenti.

## Certificazioni

### Certificato di produzione biologica



## Colle Rotondo Salvatore Reali

### Contatti

Sede legale:  
Via Guglielmo Ferrero, 8  
00179 Roma

Sede operativa:  
Via Colle Rotondo s.n.c.  
04015 - Priverno (LT)

Salvatore Reali  
Tel.: +39 349 50 37 188

# Elettronica Navale Gaeta S.r.l.

Apparati elettronici per la navigazione

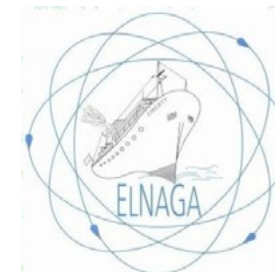

## Anagrafica Impresa

**Elettronica Navale Gaeta S.R.L**

**P. IVA/C.F.:**  
02650520592

**Tel. e Fax:**  
+39 0771 46 52 09

**Sito web:**  
[www.elettronicanavalegaeta.com](http://www.elettronicanavalegaeta.com)

**Email:**  
[info@elettronicanavalegaeta.com](mailto:info@elettronicanavalegaeta.com)

**PEC:**  
[elettronicanavalegaeta.srl@pec.it](mailto:elettronicanavalegaeta.srl@pec.it)

## Descrizione dell'impresa

**ELETRONICA** per la sicurezza, per le comunicazioni, il posizionamento, satellitare e terrestre, per l'industria, la nautica la pesca, l'oceanografia e la navigazione in genere. Progettazione, vendita, installazione e riparazione. Apparati ad ultrasuoni per la ricerca del pesce ed il rilievo dei fondali marini, vendita, installazione e riparazioni.

**OLI E LUBRIFICANTI** fornitura e montaggio di sistemi di filtrazione e rigenerazione degli oli usati dei motori e idraulico, per la nautica in genere, per l'industria, per generatori di energia, per veicoli terrestri in genere, forniture delle cartucce filtranti e rigeneranti. Analisi chimiche ed elettroniche, di ogni tipologia di OLIO meccanico, con apparati all'avanguardia e certificata, fatta da analisti certificati e qualificati.



## Descrizione della produzione

RADAR, Radiotelefoni SSB e VHF, Ecometri e Sonar, Piloti Automatici e GPS, AIS e Chart Plotter. EPIRB e Sart - per la media, piccola pesca e Diporto.

Gli stessi apparati con il MARCHIO IMO (GMDSS) - per le grosse navi e Navi Passeggeri.

Apparati di filtrazione e rigenerazione olio usato dei motori e idraulico, e cartucce di ricambio.  
Analisi con spettrografo di massa per olio dei motori e idraulico.

## Certificazioni

Tutti i prodotti trattati e venduti, sono marchiati CE per apparati particolari, quando è obbligatorio il loro uso, sono marchiati anche GMDSS dalla Organizzazione Marittima Internazionale IMO, comunque gli apparati sono di marchi noti a livello Internazionale.  
Il Laboratorio di analisi che lavora con spettrografo di massa, è nuovo ed è marchiato ISO 9001 ed è

marchiato ISO 9001 ed è costruito dalla SPECTRO SCIENTIFIC USA .  
Le analisi vengono eseguite da tecnici Qualificati e Certificati.



## Contatti

Lungomare G. Caboto Vico 10, 6  
04024 - Gaeta (LT)

Erasmio Valente  
Amministratore Unico  
Tel.: +39 368 317 7310

# Est Point Marine Yachting S.r.l.



Costruzione di imbarcazioni

## Anagrafica Impresa

**Est Point Marine Yachting S.R.L.**

**P. IVA:**  
11809991000

**Sito web:**  
[www.estmarinepoint.it](http://www.estmarinepoint.it)

**Email:**  
[info@estmarinepoint.it](mailto:info@estmarinepoint.it)

**PEC:**  
[estpointmarine@pec.it](mailto:estpointmarine@pec.it)

## Descrizione della produzione

La costruzione, ideazione e produzione di imbarcazioni da diporto in genere, siano esse a motore e/o a vela, e di gommoni;  
La vendita, al dettaglio e all'ingrosso, la permuta, l'acquisto, il noleggio, il rimessaggio di barche, natanti ed imbarcazioni di qualsiasi tipo,  
di motori marini, di accessori per la nautica, di apparecchiature elettroniche per la navigazione;  
La ristrutturazione e la personalizzazione di barche, imbarcazioni e natanti di qualsiasi tipo;  
La costruzione e realizzazione, per conto proprio o per conto terzi, di stampe e vetroresine.

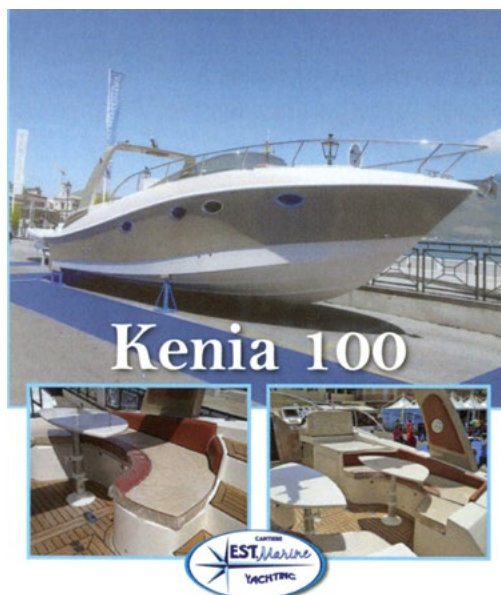

**Kenia 100**

### Caratteristiche Tecniche

Lunghezza F. T.	mt.	11,919
Lunghezza omologazione	mt.	9,900
Larghezza	mt.	3,620
Altezza totale	mt.	3,612
Serbatoio carburante	lt.	1000
Serbatoio acqua	lt.	500
Omologazione	categ.	B



**Kenia 80**

### Caratteristiche Tecniche

Lunghezza F. T.	mt.	9,80
Larghezza	mt.	2,99
Altezza interna	mt.	1,85
Serbatoio carburante	lt.	2x300
Serbatoio acqua	lt.	200
Omologazione	categ.	B
Motorizzazione EFB	2x250 Benzina 2x300 Diesel	



**RIB 29 Limited**

### Caratteristiche Tecniche

Lunghezza F. T.	mt.	8,70
Larghezza F. T.	mt.	3,10
Serbatoio carburante	lt.	400/500
Serbatoio acqua	lt.	200/300
Omologazione	categ.	B





**Onda BLU 540**

### Caratteristiche Tecniche

Lunghezza F. T.	mt.	5,40
Larghezza	mt.	1,98
Motorizzazione		40/70 hp - 120 hp



**Onda BLU 630**

### Caratteristiche Tecniche

Lunghezza F. T.	mt.	6,30
Larghezza	mt.	2,10
Motorizzazione		40/70 hp - 150 hp

Est Point Marine Yachting S.r.l.

## Certificazioni

UCINA codice costruttori

## Contatti

Sede legale:  
Via Palagonia, 72  
00133 - Roma (RM)

Sede operativa:  
Via Pontina Km 101,  
04019 - Terracina (Lt)

Tommaso Ielle  
Tel.: +39 340 72 42 458  
Email: [ielledistribuzione.s@alice.it](mailto:ielledistribuzione.s@alice.it)

Unità locale  
n. FR-1 CAPANNONE  
Località Pantane 47  
03040 - Ausonia (Fr)

# FB Boats di Carmelo Fontana

Cantiere Navale



## Anagrafica Impresa

**FB Boats di Carmelo Fontana**  
**Cantiere Navale**  
FNTCML55P27A662H  
REC LT 201594

**Sito web:**  
[www.fbboats.it](http://www.fbboats.it)

**Email:**  
[carmelo@fbboats.it](mailto:carmelo@fbboats.it)

## Descrizione dell'impresa

Piccola impresa artigiana, specializzata nella progettazione, e realizzazione di imbarcazioni veloci, in particolare mezzi pneumatici a chiglia rigida (Commoni).

La progettazione dei mezzi è realizzata da studi tecnici di alto livello specializzati in architettura ed ingegneria navale. Utilizziamo la migliore e più qualificata mano d'opera presente sul mercato.

Ogni nostro mezzo è sottoposto ad accurate prove marine.



## Descrizione della produzione

La nostra produzione è caratterizzata da una realizzazione completamente artigianale, eseguita in conto terzi, tutta in provincia di Latina, presso le più attrezzate strutture del settore.

I nostri modelli spaziano dalle misure più piccole dei tender idrogetto per grandi imbarcazioni, alle misure più comuni comprese tra circa sei metri fino a dieci ed in quelle "BIG" dodici e quattordici metri.

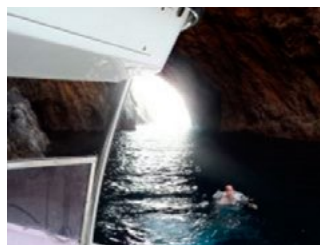
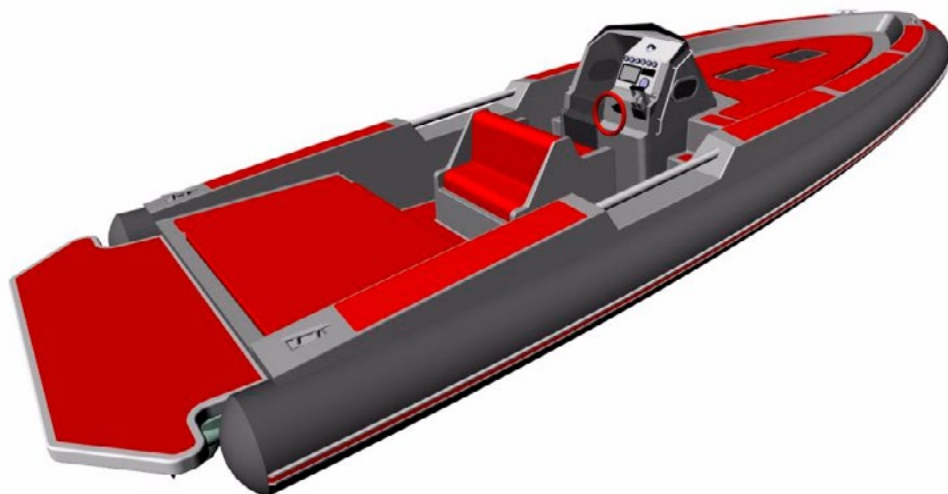

FB Boats di Carmelo Fontana

## Contatti

Sede legale:  
Via Bad Homburg - 04019 - Terracina (LT)

Carmelo Fontana  
Mob.: +39 3396957097  
Email: [carmelo@fbboats.it](mailto:carmelo@fbboats.it)

Ormeggio, rimessaggio:  
Porto Badino, Canale Mortacino  
Cantiere, Deposito:  
SS Pontina km 107.00  
04019 - Terracina (Lt)

# GB Nautico S.r.l. Unip.

Vendita, officina, manutenzione, rimessaggio, ricambi e accessori

**GB NAUTICO**  
**Marine Service**



## Anagrafica Impresa

**GB Nautico S.r.l. Unip.**

**Tel.:** +39 0773 20 80 66

**Fax:** +39 0773 20 92 54

**Sito web:**

[www.gbnautico.it](http://www.gbnautico.it)

**Email:**

[info@gbnautico.it](mailto:info@gbnautico.it)

## Descrizione dell'impresa

GB Nautico è una Azienda che opera nel settore della Nautica dal 1988 e si è sempre contraddistinta per professionalità, cortesia e qualità nei servizi, con esperienza maturata nella nautica da diporto.

La nostra struttura è in grado di soddisfare ogni esigenza per i nostri clienti, dalla vendita di imbarcazioni, gommoni, battelli, tender, vasto assortimento di accessori a officina specializzata nautica, attrezzata per il ricovero della vostra imbarcazione, riparazione battelli pneumatici (gommoni) sistemazione vetroresina, tagliandi, pulitura e rimessaggio.

Il nostro punto vendita è situato in Borgo Grappa, strada Litoranea (Latina) e insieme alla nuova sede conta una superficie di 15.000mq tra esposizione, motori, battelli, barche, accessori, nuovi e usati, proposti per la nostra clientela diportista. Organizziamo durante l'anno prove in mare dei nostri prodotti, rappresentati direttamente dai Cantieri Nautici, così da offrire a tutti di provare direttamente le nostre imbarcazioni e verificare la qualità di navigazione



## Descrizione della produzione

Importatore e distributore KARNICBOATS

Concessionario ufficiale:

Motori:

Yamaha – Selva

Barche:

Capelli – Saver

Commoni:

Zar by Formenti – Capelli – Saver – Arimar – Surmarine

GB Nautico S.r.l. Unip.



## Contatti

Strada Litoranea 11430  
04100 - Borgo Grappa (LT)

Mob.:  
+39 335 78 20 968  
+39 335 78 20 967

# ICN S.r.l. Iannella Nautica Group Brand



Progettazione, realizzazione e commercializzazione di imbarcazioni da diporto



## Anagrafica Impresa

I.C.N. S.r.l.  
Iannella Nautica Group Brand

Sito web:  
[www.icomcn.it](http://www.icomcn.it)

## Descrizione dell'impresa

### L'AZIENDA

Il Gruppo IANNELLA NAUTICA ha avuto origine nel 1960 con la nascita della ditta IANNELLA SALVATORE, la quale collaborava con vari cantieri navali, successivamente nel 2005 venne costituita prima la soc. I.CO.M. s.r.l. e poi nel 2006 la soc. I.C.N. s.r.l.

La famiglia Iannella è unica proprietaria di un cantiere di circa 8.000 mq coperti, su una superficie di circa 35.000 mq.

L'attività è indirizzata alla progettazione, realizzazione e commercializzazione di imbarcazioni da diporto del proprio brand ICOM CANTIERI NAVALI, quali Icom 60 ht, Icom 45 ht e Icom 33 ht.

Lo staff è composto da due soci fratelli, Iannella Raffaele che ricopre la carica di Amministratore Unico, l'altro socio, Luigi, si interessa del reparto tecnico produttivo ed è affiancato da maestranze con cinquantennale esperienza nel settore nautico tra cui il papà, Salvatore. La progettazione ed il ciclo produttivo vengono compiuti interamente all'interno del cantiere. La caratteristica fondamentale della produzione che si realizza, è costituita da una combinazione di performance sportive elevate, grande lusso ed ampia vivibilità degli interni, quest'ultima resa attraverso un ottimale sfruttamento degli spazi.



## Descrizione della produzione

### IL CANTIERE

IANNELLA NAUTICA dispone di 1 cantiere costituito da 2 capannoni che utilizza moderne procedure produttive. L'ampia superficie, composta da due capannoni, uno di 2.500 mq, dedicato esclusivamente alla lavorazione della resina ad "infusione", ed un altro di 5.500 mq, dedicato all'assemblaggio, consente la lavorazione contemporanea di più barche e un'ampia possibilità di movimentazione indispensabile per l'ottimizzazione del ciclo produttivo.

Nonostante la tecnologia dell'infusione sia in sottovuoto e quindi la lavorazione della resina avviene senza emissione in atmosfera, la struttura è dotata di un importante sistema di filtraggio ai carboni attivi, in quanto nella mission aziendale vi sono adozione dei più moderni metodi di lavorazione con rispettiva tutela dell'ambiente e del personale.

L'attività della famiglia Iannella è indirizzata alla progettazione, realizzazione e commercializzazione di imbarcazioni da diporto del proprio brand ICOM CANTIERI NAVALI, che presenta dunque, le caratteristiche tipiche di un'attività di produzione di beni di lusso quali Icom 60 ht, Icom 45 ht e Icom 33 ht, mentre con il brand ICN è indirizzata alla progettazione, realizzazione e commercializzazione di pontili galleggianti con moduli di 6mt, 8mt, 10mt e 12mt.

ICN di Iannella Nautica  
Group Brand

## Certificazioni

RINA CEE

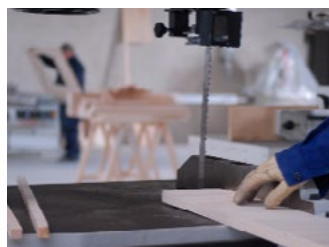

## Contatti

Via Rubino, 197  
04023 - Formia (LT)

Raffaele Iannella  
CEO  
Tel.: +39 320 786 0018  
Email: [r.iannella@icomcn.it](mailto:r.iannella@icomcn.it)

Skype: [icomcantierinavali](https://www.skype.com/people/icomcantierinavali)



## Anagrafica Impresa

**JDM S.r.l.**

**Tel.:**

+39 06 96 91 10 30

**Sito web:**

[www.jdmsrl.it](http://www.jdmsrl.it)

**Email:**

[info@jdmsrl.it](mailto:info@jdmsrl.it)

## Descrizione dell'impresa

La Jdm srl produce trasmissioni di superficie in acciaio inox da circa 18 anni. La produzione copre un range di potenza che va da 200 hp fino a 3.500 hp.

Nel corso degli anni l'esperienza del titolare ha permesso all'azienda di farsi conoscere nel panorama della nautica internazionale sia nel settore diporto che nel settore lavoro (militare).

Il catalogo è stato implementato con prodotti sempre inerenti al settore nautico, come eliche, serbatoi..etc.



## Descrizione della produzione

Produzione trasmissioni di superficie – eliche in nibral ed inox – serbatoi – timoni – sistemi di sterzo

JDM S.r.l.



## Contatti

Via Nettuno - Cisterna 117/A  
04012 - Cisterna di Latina (LT)

Giancarlo Nardin  
Tel.: +39 335 57 63 654

# La Baia Nautical S.r.l.

Nautica specializzata



## Anagrafica Impresa

**La Baia Nautical S.r.l.**

**P. IVA:**  
04425801216

**Sito web:**  
[www.labaianautical.it](http://www.labaianautical.it)

**Email:**  
[info@labaianautical.it](mailto:info@labaianautical.it)

**Pec:**  
[info@pec.labaianautical.it](mailto:info@pec.labaianautical.it)

## Descrizione dell'impresa

Azienda con esperienza ultraventennale acquisita nel settore della nautica specializzata. Dal 2008 l'azienda è diventata costruttrice di gozzi in vetroresina in varie misure e varie versioni.



## Descrizione della produzione

- A) il rimessaggio, la custodia, la manutenzione e la riparazione di barche, motori marini, gommoni, strumenti nautici in genere ed in particolare elettrici, elettronici, ed elettromeccanici;
- B) la compravendita di gommoni ed imbarcazioni a vela o a motore, nuove ed usate, nonché di motori marini, nuovi ed usati e relativi ricambi ed accessori; la compravendita di articoli e strumenti nautici, articoli da pesca sportiva e professionale, articoli sportivi in genere e per il tempo libero, articoli da regalo, abbigliamento, scarpe e bijouteria di carattere marinaro e sportivo in genere;
- C) la gestione di officine per la riparazione e la manutenzione di qualunque tipo di imbarcazione;
- D) il noleggio e la locazione di imbarcazioni proprie e di terzi e il relativo ormeggio;
- E) f) la lavorazione di vele, tende e assemblaggio ancore e serbatoi nautici;
- G) la produzione di tappezzerie nautiche, e più precisamente di cuscini, Sedili, divani, interni ed esterni per imbarcazioni;
- H) la lavorazione di ferramenta, inox, parabrezza, lavorazione dell'acciaio e metalli in genere, plancette, pulpiti, roll bar, etc.;
- I) la progettazione, l'assemblaggio, o la costruzione e la produzione di imbarcazioni.

La Baia Nautical S.r.l.



## Contatti

Via delle Colmate 58/a  
80078 - Pozzuoli (NA)

Unità locale n. Rm-1  
ufficio di rappresentanza:  
Via Casetta Mattei, 239  
00148 - Roma (RM)

Vincenzo Mangiapia  
Tel.: +39 347 45 43 840



## Anagrafica Impresa

**Mive Eco S.r.l.**

**P. IVA:**  
04079151009

**Tel.:**  
+39 0775 533108

**Sito web:**  
[www.miveeco.it](http://www.miveeco.it)

**Email:**  
[info@miveeco.it](mailto:info@miveeco.it)

**PEC:**  
[adgsrl@cgn.legalmail.it](mailto:adgsrl@cgn.legalmail.it)

## Descrizione dell'impresa

Attività prevalente esercitata dall'impresa:

ORMEGGIO E SERVIZI PER LA NAUTICA DA DIPORTO.

Attività secondaria esercitata:

DAL 25.07.2014 È INIZIATA L'ATTIVITÀ DI CONSULENZA NAUTICA  
NELL'AMBITO DEL NOLEGGIO NATANTI DA DIPORTO

## Descrizione della produzione

MiveEco S.r.l. progetta, realizza ed installa sistemi di scarico completi per imbarcazioni di qualsiasi tipo (di nuova costruzione oppure refit). Il primo passo è lo studio della soluzione più adatta per il cliente al fine di ottimizzare le prestazioni dell'impianto, ridurre al massimo la rumorosità e garantire nel tempo la sicurezza degli operatori.

Una volta concordato il progetto con il cliente i nostri operatori procedono con il rilievo, la costruzione delle tubazioni e delle strutture di sostegno, la coibentazione delle stesse, la costruzione di eventuali silenziatori, la fornitura di tutta l'accessoristica e se necessaria anche l'installazione.

Tutti quanti i nostri prodotti possono essere personalizzati in funzione delle esigenze di spazio, di rumorosità e vibrazioni ed isolamento termico.

MiveEco S.r.l. realizza coibentazioni termiche rigide, tessili o con rivestimento in lamierino in acciaio o alluminio.

Le nostre coibentazioni hanno ottenuto il riconoscimento della certificazione MED A1 3.18, ed in particolar modo la nostra coibentazione rigida risulta essere incombustibile quindi anche in presenza di fiamme in sala macchine non brucia e non emette fumi tossici. La coibentazione rigida MiveEco S.r.l. inoltre risulta essere l'unica attualmente presente sul mercato a consentire riparazioni sulla tubazione coibentata senza dover procedere all'intero smantellamento della stessa.

MiveEco S.r.l. inoltre dispone di una vasta gamma di silenziatori a secco e bagnati ad elevato rendimento per quanto concerne l'abbattimento della rumorosità dell'impianto.

Tutti quanti i nostri silenziatori possono essere dimensionati a piacimento ed in funzione dello spazio a disposizione nel locale macchine. Proponiamo diverse tipologie di silenziatori e diversi tipi di finitura: sui silenziatori a secco è possibile scegliere come anche sulle tubazioni classiche il tipo di coibentazione (rigida, tessile o lamierino), sui silenziatori bagnati dove la coibentazione non è necessaria consentiamo al cliente di scegliere la finitura superficiale e la colorazione finale.

Parallelamente alla produzione dei sistemi di scarico MiveEco S.r.l. installa sistemi per l'abbattimento dei fumi su imbarcazioni nuove o durante operazioni di refit.

Le emissioni di scarico rappresentano al giorno d'oggi una delle problematiche più fastidiose per i proprietari e gli ospiti di yacht e allo stesso tempo sono causa di inquinamento dei nostri mari.

MiveEco S.r.l. assiste i propri clienti nella scelta del sistema da installare, progetta e realizza interamente lo stesso ottimizzando allo stesso tempo l'utilizzo degli spazi residui della sala macchine.

MiveEco S.r.l. produce inoltre casse insonorizzate per generatori (standard o personalizzate) e container insonorizzati per applicazioni industriali e per imbarcazioni da lavoro.

Produciamo, installiamo e commercializziamo inoltre:

- Compensatori di dilatazione metallici
- Tubisterie manicottierasiliconica
- Fascette, attacchi rapidi e collari di serraggio
- Rollbar, tientibene e relavitisupporti antivibranti
- Valvole ed attuatori
- Kit di bulloneria e guarnizioni
- Lubrificanti, Polishe prodotti professionali per la pulizia di bordo.



MIVE Eco S.r.l.

## Contatti

Sede legale:  
Via Carpinetana Nord snc  
00034 - Colferro (RM)

Stabilimento:  
Via Vicinale Cervinara snc  
03018 - Paliano (FR)

Fax: +39 0775 53 33 70



# MTS Metal Tech Solution S.r.l.

Accessori e prodotti Inox per l'Industria Alimentare, l'Arredo, le Costruzioni e la Nautica.



## Anagrafica Impresa

**MTS Metal Tech Solution S.r.l.**

Strada Podgora, 38  
04100 - Latina (Lt)

**Tel. e Fax:**

+39 0773 63 75 89

**P. IVA/C.F.:**

02614920599

**Sito web:**

[www.metaltechsolution.it](http://www.metaltechsolution.it)

**Email:**

[mtssrl.lt@gmail.com](mailto:mtssrl.lt@gmail.com)

**PEC:**

[mts-srl@legalmail.it](mailto:mts-srl@legalmail.it)

## Descrizione dell'impresa

MTS Metal Tech Solution S.r.l. è una realtà aziendale caratterizzata da dinamismo e versatilità, sempre pronta a tradurre i bisogni dei propri clienti in nuovi stimoli alla ricerca delle migliori soluzioni.

La strategia aziendale è operare al meglio per migliorarsi, sempre.

Oggi vantiamo rilevanti collaborazioni che riescono a soddisfare una molteplicità di progetti sempre nuovi. Un'impresa che si evolve in sinergia con i propri clienti, per trovare le migliori soluzioni ad ogni sfida progettuale.

## Descrizione della produzione

MTS Metal Tech Solution S.r.l. è una realtà aziendale caratterizzata da dinamismo e versatilità, sempre pronta a tradurre i bisogni dei propri clienti in nuovi stimoli alla ricerca delle migliori soluzioni.

La strategia aziendale è operare al meglio per migliorarsi, sempre.

Oggi vantiamo rilevanti collaborazioni che riescono a soddisfare una molteplicità di progetti sempre nuovi. Un'impresa che si evolve in sinergia con i propri clienti, per trovare le migliori soluzioni ad ogni sfida progettuale.

MTS Metal Tech  
Solution S.r.l.



## Contatti

Strada Podgora, 38  
04100 Latina (LT)

Giancarlo Chemello  
Responsabile commerciale e produzione  
Tel.: +39 333 788 0636  
chemello70@gmail.com

Aquili Luca  
Amministratore  
Tel.: +39 331 602 5805



# Nautyland l'Accricco Mare S.n.c.

Officina, manutenzione, rimessaggio, ricambi e accessori



## Anagrafica Impresa

**Nautyland L'Accricco Mare S.n.c.**

**C.F.:**  
01239790585

**P. IVA:**  
00975691007

**Tel.:**  
+39 06 98 21 048

**Sito web:**  
[www.nautyland.it](http://www.nautyland.it)

**Email:**  
[info@nautyland.it](mailto:info@nautyland.it)

**Pec:**  
[nautyland@pec.nautyland.it](mailto:nautyland@pec.nautyland.it)

## Descrizione dell'impresa

Quasi cinquant'anni fa, Luigi Colaneri amante del mare e dello sport, pensò di proporre un punto di riferimento, unico del territorio, per offrire soluzioni ai diportisti dell'epoca. Oggi l'impegno della famiglia e uno staff di giovani collaboratori, contribuisce ancora alla crescita dell'azienda. Nautyland, nuovo marchio d'impresa accanto al già noto "L'Accriccomare", vuole segnare un momento di svolta, per rafforzare i valori di sempre: Qualità, Affidabilità e Cura del Cliente, coniugandoli con Innovazione, Design e Tecnologia.

Una crescita costante negli anni che ha portato l'azienda ad avere in concessione esclusiva i marchi più prestigiosi del settore: Sessa Marine, Mercury, Jeanneau, Honda Marine, Quicksilver, Chaparral, Robalo e le massime certificazioni tecniche per i prodotti trattati.

Proponiamo costantemente nuove offerte e opportunità d'acquisto in package per i nostri clienti, per garantire i vantaggi di un prezzo d'acquisto competitivo e di un servizio puntuale e completo.



## Descrizione della produzione

### OFFICINA AUTORIZZATA

Il piacere della tranquillità. Nella nostra officina autorizzata Mercury, Yamaha, Honda Marine e Mercruiser potrai effettuare tagliandi e controlli per avere sempre in piena efficienza il tuo motore, con professionisti certificati, che si prenderanno cura della tua barca e del tuo motore.

### MANUTENZIONE E RIMESSAGGIO

Potrai affidarci la tua barca nei mesi di inutilizzo con la certezza di avere a disposizione un'organizzazione sempre pronta ad intervenire durante la stagione nautica per risolvere ogni problema. Dal trasporto all'alaggio ci prenderemo cura della tua barca in ogni suo spostamento. Durante il rimessaggio proteggiamo la vostra barca con un telo termoretraibile prodotto in polietilene di prima scelta e con un additivo di colore bianco stabilizzato ai raggi ultravioletti (UV). Presenta il vantaggio di riflettere i raggi del sole e quindi favorisce una migliore conservazione ed il mantenimento di basse temperature. Ideale per rimessaggio di ogni imbarcazione all'esterno.

### RICAMBI E ACCESSORI

Un Magazzino sempre fornito e una persona dedicata vi daranno il massimo supporto per trovare il vostro ricambio o accessorio, avendo una soluzione e una risposta ogni esigenza.

### SERVIZI FINANZIARI E ASSICURATIVI

Quello che viene offerto è un servizio a 360° dall'assicurazione al finanziamento, dal leasing al posto barca la nostra mission è quella di dare al cliente il massimo.

Nautyland l'Accricco  
Mare S.n.c.



## Contatti

Via Litoranea, 540  
00042 Lavinio - Anzio (Roma)

CUSTOMER CARE:  
valerio.rossi@nautyland.it

AMMINISTRAZIONE  
simona.colaneri@nautyland.it

# Point Office Company S.r.l.

Software e Web application per la nautica

**POSEIDON**  
IL SOFTWARE PER LA NAUTICA ITALIANA



## Anagrafica Impresa

Point Office Company S.r.l.

Sito web:

[www.poseidonsoftware.it](http://www.poseidonsoftware.it)

[www.aroundboat.com](http://www.aroundboat.com)

Email:

[fabio@poseidonsoftware.it](mailto:fabio@poseidonsoftware.it)

## Descrizione dell'impresa

Presente sul mercato fin dal 1997, Point Office company si è sempre occupata di sostenere l'innovazione delle piccole e medie imprese nazionali, migliorando l'efficienza grazie a soluzioni software e consulenza specifica. A partire dal 2010 è entrata nel mercato nautico con POSEIDON IL SOFTWARE PER LA NAUTICA ITALIANA, applicazione che in breve tempo si è diffusa in tutto il territorio nazionale incontrando il favore degli operatori e l'attenzione delle associazioni ed istituzioni, anche grazie agli intenti e disponibilità alla collaborazione in cui il management aziendale ha sempre creduto. Un risultato che nel 2016 ha consentito la nascita di un nuovo progetto per il comparto nautico, AROUND BOAT IL CRM DIGITALE E FIERA VIRTUALE, con cui l'azienda intende rivolgersi ai mercati esteri in collaborazione con le altre imprese del settore, associazioni di categoria ed istituzioni.

Poseidon Software ed AroundBoat consentono l'innovazione l'ottimizzazione rispettivamente delle aree di Business e Sales di ogni azienda del comparto nautico, posizionando al meglio la singola offerta sul mercato, rafforzando il brand e quindi sviluppando complessivamente il Made in Italy dell'Economia del Mare, settore in cui siamo da sempre riconosciuti come leader mondiali.



## Descrizione della produzione

### POSEIDON

Semplice, innovativo e tecnologicamente evoluto Poseidon è il “software unico” che integra in un solo flusso di lavoro tutte le attività nautiche, le vendite, gli acquisti, il magazzino e la contabilità generale.

Poseidon è il software ideale per Cantieri Nautici, Porti Turistici, Broker-Dealer, Distributori, Punti Vendita di prodotti ed accessori, Officine Autorizzate per la manutenzione dei motori ed Aziende che si occupano di lavorazioni specifiche in ambito nautico.

### AROUNDBOAT

AroundBoat è una web application digitale che consente di convertire i contatti in clienti migliorando così le performance di vendita degli operatori nautici. Grazie alle sue funzionalità specifiche per il settore, AroundBoat trasforma le necessità commerciali e di marketing in azioni coordinate, ottimizzando l'intero processo aziendale di vendita. Caratterizzato da un'area di back-office per la gestione commerciale e da un front-end web per l'esposizione digitale dei propri prodotti e servizi, AroundBoat consente un'eccezionale esperienza di utilizzo e navigazione.

AroundBoat è una soluzione internazionale “ready to go”, ideale per cantieri, broker, charter, aziende di servizio e produttori/rivenditori di attrezzature per la nautica. Around Boat è un prodotto internazionale costruito e pensato per facilitare anche l'interazione con i clienti stranieri.

## Certificazioni

### Partnership tecnologiche:

Software Partner Teamsystem Spa; Partner Microsoft; Partner HP.

### Partnership di comparto:

Associati Ucina; Associati Assonat; collaborazione con Unioncamere Lazio, Assonautica nazionale, Camera di Commercio Latina.

### Incarico personale del Presidente:

Consulente Assonat per l'innovazione degli approdi e porti turistici nazionali.

Point Office Company S.r.l.



## Contatti

FABIO LEGNI

Via orvieto, 12 - 00071 Pomezia (RM)

Tel.: +39 06 89 99 50 48

Fax : +39 06 89 99 50 51

Mob.: +39 348 88 07 186



Manutenzione, costruzione natanti, refitting, rimessaggio, imbarcazioni e navi da diporto



## Anagrafica Impresa

**Rizzardi S.r.l.**  
Via miglira 51 n. 212  
04016 - Sabaudia (Lt)

**Sito web:**  
[www.rizzardiyachts.com](http://www.rizzardiyachts.com)

**Tel.:**  
+39 0773 53 17 67

**Email:**  
[info@rizzardiyachts.com](mailto:info@rizzardiyachts.com)

**P. IVA:**  
02391380595

## Descrizione dell'impresa

Attività di manutenzione, costruzione natanti, refitting, rimessaggio, imbarcazioni e navi da diporto.

## Descrizione della produzione

La società si divide in due rami aziendali:

1. Per la progettazione e realizzazione di natanti, imbarcazioni da diporto e navi.
2. Per il rimessaggio, manutenzione ordinaria e straordinaria di natanti ed imbarcazione da diporto.

Rizzardi S.r.l.

## Certificazioni

Certificato CE delle imbarcazioni Rizzardi 48 in e Posillipo 90'



## Contatti

Via migliara 51, 212  
Sabaudia (LT)

Rizzardi Damiano  
+39 0773 53 17 67

# Royal Nautica S.a.s.

Lavori portuali e gestione di marine



## Anagrafica Impresa

**Royal Nautica S.a.s.**  
Via Tranzano 1  
04023 - Formia (LT)

**Mob.:**  
+39 335 10 05 561

## Contatti

**Email:**  
[royalnauticagroup@libero.it](mailto:royalnauticagroup@libero.it)

## Descrizione dell'impresa

La società si occupa da più di 10 anni di lavori portuali e gestione di marine. È attrezzata con un piccolo pontone con gru idraulica per lo spostamento di corpi morti e catenari, è specializzata nelle pulizie di fondale rimozione relitti. Noleggio pontili galleggianti e relativa installazione per eventi.

## Descrizione della produzione

Lavori subacquei generali

Lavori subacquei generali con OTS (operatore tecnico subacqueo) certificato RINA comunicatore di superficie video ripresa con monitor di superficie, palloni di sollevamento idrostatici, Pinza per taglio subacqueo, benna per rimozione scogli e dossi di sabbia

## Certificazioni

RINA



# Sailing in Italy Charter S.r.l.

Noleggio di barche a vela e catamarani



## Anagrafica Impresa

**Sailing in Italy Charter S.r.l.**

**Fax:**  
+39 06 99 36 73 42

**P. IVA/C.F.:**  
12912801003

**Sito web:**  
[www.sailinginitaly.it](http://www.sailinginitaly.it)

**Email:**  
[booking@sailinginitaly.it](mailto:booking@sailinginitaly.it)

## Descrizione dell'impresa

Siamo una società di Charter che si occupa della locazione di barche a vela e catamarani. Le nostre mete sono le Isole più belle del mediterraneo, quali Isole Pontine (Ponza, Ventotene, Palmarola) Capri, Isole Eolie, Sardegna e Corsica. Il nostro Staff è a disposizione per la scelta di una Vacanza a vela perfetta. La barca a vela è indubbiamente tra i mezzi più idonei a trascorrere una vacanza immersi nella natura muovendosi da un luogo all'altro in piena autonomia e libertà. L'ampia scelta di imbarcazioni- dieci tra monoscafi e catamarani-, le diverse formule di vacanza a vela proposte, gli sconti early booking e last-minute, l'assistenza h. 24/24 ci consentono di essere tra i leader del mercato in Italia.

## Descrizione della produzione

Il prodotto è la crociera in bareboat, ovvero la locazione senza equipaggio di imbarcazioni a vela. Proposizione di itinerari nautici che oltre all'offerta della classica vacanza in barca offrano la possibilità di visitare luoghi di interesse storico-artistico, paesaggistici ed eno-gastronomico a partire da Roma, per la base di Nettuno e la vicina Anzio e da lì sulla rotta delle pontine fino a Capri, isole fin dall'antichità mete di vacanza di molti degli imperatori dell'antica Roma come testimoniano le innumerevoli presenze archeologiche.

Sailing in Italy  
Charter S.r.l.

## Certificazioni

Tutte le fasi della lavorazione:

- Richiesta da parte del cliente - opzione - prenotazione - conferma - pagamento - invio informazioni - accoglimento alla base - imbarco - assistenza durante la crociera - sbarco  
- Raccolta dei suggerimenti del cliente e del gradimento del cliente  
sono registrati su un'apposita applicazione informatica ed attentamente monitorati step dopo step al fine di garantire al cliente la massima semplicità e celerità nelle operazioni di imbarco/sbarco e di fruizione della vacanza in barca.



## Contatti

Sede legale:  
Via Duccio Galimberti 27  
00136 - Roma (RM)  
Base: Marina di Nettuno Box 9 / E  
00048 Nettuno (RM)

Claudio Gastaldi  
Tel.: +39 328 45 63 273  
Email: [claudio@sailinginitaly.it](mailto:claudio@sailinginitaly.it)

Francesco De Luca  
Tel.: +39 334 67 25 464  
Email: [francesco@sailinginitaly.it](mailto:francesco@sailinginitaly.it)



# Santamaria S.r.l.

Noleggio, ormeggio e rimessaggio



## Anagrafica Impresa

**Santamaria S.r.l.**

**Fax:**  
+39 0771 45 20 20

**P. IVA:**  
01019740594

**Sito web:**  
[www.portoanticogaeta.it](http://www.portoanticogaeta.it)

**Email:**  
[info@portoanticogaeta.it](mailto:info@portoanticogaeta.it)

## Descrizione dell'impresa

La Santamaria S.r.l. svolge attività di ormeggio, rimessaggio e noleggio nel porto antico di Gaeta Medievale. Le banchine del porto dotate di tutti i servizi, offrono un attracco sicuro in tutte le stagioni. Le vicinanze del porto al borgo lo rendono integrato con tutti i servizi commerciali, ristorazioni e divertimento.



Santamaria S.r.l.



## Contatti

Via Docibile, 44  
04024 - Gaeta (LT)

Nino  
Tel.: +39 333 22 25 430

Marco  
Tel.: +39 339 23 83 673



# TS Drive S.r.l.

Trasmissioni nautiche di superficie



## Anagrafica Impresa

**TS Drive S.r.l.**

**P. IVA/C.F.:**  
02817090596

**Sito web:**  
[www.topsystemdrive.com](http://www.topsystemdrive.com)

**Email:**  
[info@topsystemdrive.com](mailto:info@topsystemdrive.com)

## Descrizione dell'impresa

TS Drive Srl è leader nel settore tecnologico di propulsioni di superficie ad alte prestazioni per imbarcazioni performanti. Con tre sedi principali localizzate in Tunisia, Italia e USA e svariati service point, ubicati in punti strategici del globo, fornisce il suo prodotto ai più rinomati cantieri nautici che fanno delle prestazioni il loro marchio di fabbrica.

## Descrizione della produzione

TS Drive Srl produce impianti propulsivi per eliche di superficie di svariati modelli completamente customizzabili in base alle richieste del cliente. Gli impianti sono di estrema affidabilità e sono corredati di gadget tecnologici sviluppati in partnership con aziende leader del settore per garantire al cliente un costante sviluppo del prodotto.

TS Drive S.r.l.

## Certificazioni

Certificazione CE

Certificazione RINA per sistemi propulsivi per imbarcazioni superiori a 30m (prima compagnia al mondo)

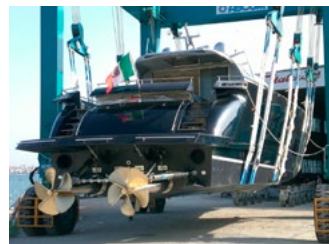

## Contatti

Sede legale:  
Via Priverno, 18  
04100 Latina (LT)

Sede operativa:  
via Mario Siciliano n. 68/70  
04100 Latina (LT)

Tel.: +39 0773 41 20 34



# V.G. S.r.l. "Cantina Villa Gianna"

Cantina vinicola



CANTINA VILLA GIANNA



## Anagrafica Impresa

V.G. S.R.L. "Cantina Villa Gianna"

**Tel.:**

+39 0773 25 00 34

**Sito web:**

[www.villagianna.it](http://www.villagianna.it)

**Email:**

[info@viallagianna.it](mailto:info@viallagianna.it)

## Descrizione dell'impresa

La cantina villa Gianna è il frutto di tre generazioni di viticoltori pontini. Sorge nel centro Italia, in una delle zone più note del Lazio: Sabaudia di Latina, a 75 km a sud di Roma, è circondata dalle bellezze naturali delle Isole Pontine, i Giardini di Ninfa, il Parco Naturale del Circeo e la Riviera di Ulisse. La zona di produzione con il suo microclima, la passione per la vitivinicoltura, l'esperienza nella vinificazione, l'attenzione al consumatore e la scelta del giusto packing, fusione tra tradizione e futuro, fanno della cantina Villa Gianna una unione inscindibile tra ambiente e uomo di terra Pontina.

Ogni bottiglia ci racconta dei valori del nostro territorio che si fondono con gli investimenti e la ricerca continua per l'ottenimento di un vino unico e sorprendente.

Valorizzando le pregiate uve della nostra terra abbiamo fortemente voluto realizzare dei vini che parlassero dei luoghi di origine lasciando un segno indelebile della nostra passione e qualità.

## Descrizione della produzione

Trasformazione delle uve, vinificazione, imbottigliamento e commercializzazione di:  
vini fermi, vini frizzanti, vini spumanti (metodo charmat), vino passito.  
Prodotto confezionato in cartoni da 6 o 12 bottiglie del formato ml 375 – 500 – 750.

V.G. S.R.L.  
"CANTINA VILLA GIANNA"

## Certificazioni

PRODOTTO DOP CIRCEO E DOP MOSCATO DI TERRACINA  
HACCP



## Contatti

GIANNINI GIANLUCA  
[giannini@villagianna.it](mailto:giannini@villagianna.it)



# Villa Pontina di Lucio Pontecorvi

Olio extra vergine di oliva



## Anagrafica Impresa

**Villa Pontina di Lucio Pontecorvi**

**P. IVA/C.F.:**  
10006741002

**Sito web:**  
[www.olio.villapontina.it](http://www.olio.villapontina.it)

**Email:**  
[info@villapontina.it](mailto:info@villapontina.it)

## Descrizione dell'impresa

Il nostro olio è un olio extra vergine di oliva «Colline Pontine» (Denominazione di Origine Protetta) da Agricoltura Biologica ed in regime di conversione al Biodinamico. Quest'olio possiede peculiarità e proprietà tipiche, dimostrate dai più importanti riconoscimenti nazionali ed internazionali di qualità risalenti al 1872, nonché dalle numerose documentazioni storiche esistenti, e dalle condizioni pedo-climatiche e varietali che lo rendono unico. Ma ciò che soprattutto rende unico questo olio è la cultivar "Itrana", diffusa nel Lazio e in special modo in provincia di Latina dove sono i nostri oliveti.

La varietà "Itrana" è coltivata sui Monti Lepini, Ausoni e Aurunci, dove il clima mite favorevole alla pianta di olivo e le terre della zona di produzione, terreni montani e pedemontani aventi una struttura che varia da rocciosa a ciottolosa, dà al nostro olio un carattere equilibrato. Ognuno di questi fattori ambientali sono molto favorevoli alla produzione di oli di alta qualità, ma particolarmente nel loro insieme determinano una sinergia eccezionalmente favorevole non solo per la qualificazione, ma anche per l'omogeneità dei suoi caratteri.

## Descrizione della produzione

La tenuta di Villa Pontina, di proprietà della Famiglia Pontecorvi da quattro generazioni, è ubicata nel Comune di Sonnino, ai piedi dei Monti Ausoni nella provincia di Latina, e domina la piana dell'Agro Pontino ed offre una spettacolare vista su su Sabaudia, sul Monte Circeo e sulle Isole Pontine.

Da sempre coltivata ad ulivo, la tenuta negli anni '50 del secolo scorso veniva bonificata con la costruzione di terrazzamenti con muri a secco e conta oggi oltre 1.400 piante. Il terreno calcareo e l'esposizione verso il mare al mite clima mediterraneo, ne hanno fatto il luogo ideale per la crescita della cultivar Itrana. Oltre alla coltivazione delle olive, all'interno della tenuta si coltivano ortaggi e verdure e il casino di campagna che agli inizi del '900 offriva ai viandanti la possibilità di proteggersi dalle intemperie, è oggi un elegante ed esclusivo agriturismo.

Villa Pontina di Lucio  
Pontecorvi

## Certificazioni

**Dop Colline Pontine**

**Biologico termina conversione quest'anno**

**Biodinamico in conversione**

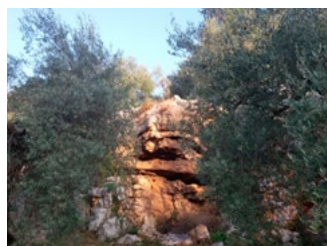

## Contatti

Via Carbonara snc  
04010 - Sonnino (LT)

Tel.: +39 339 36 60 382

[www.facebook.com/villapontina](http://www.facebook.com/villapontina)